

**MODIFICACIÓN
MENOR DEL P.G.O.
DE LA OROTAVA
EN LOS ÁMBITOS LA
BORUGA Y SAN
BARTOLOMÉ**



EXCMO. AYUNTAMIENTO DE LA
VILLA DE LA OROTAVA
OFICINA TÉCNICA MUNICIPAL

PLANO DE
**ORDENACION
PORMENORIZADA
USOS E INFRAESTRUCTURAS
RED DE SANEAMIENTO**

FECHA: FEBRERO 2018 ESCALA: 1 / 1000 Nº PLANO: OP.7.4

EL PRESENTE DOCUMENTO ES COPIA DE SU ORIGINAL. SU UTILIZACION TOTAL O PARCIAL SIN LA PREVIA AUTORIZACION EXPRESA DE SU AUTORIZANDO EN TODO CASO PROHIBIDA. CUALQUIER MODIFICACION UNILATERAL DEL MISMO.

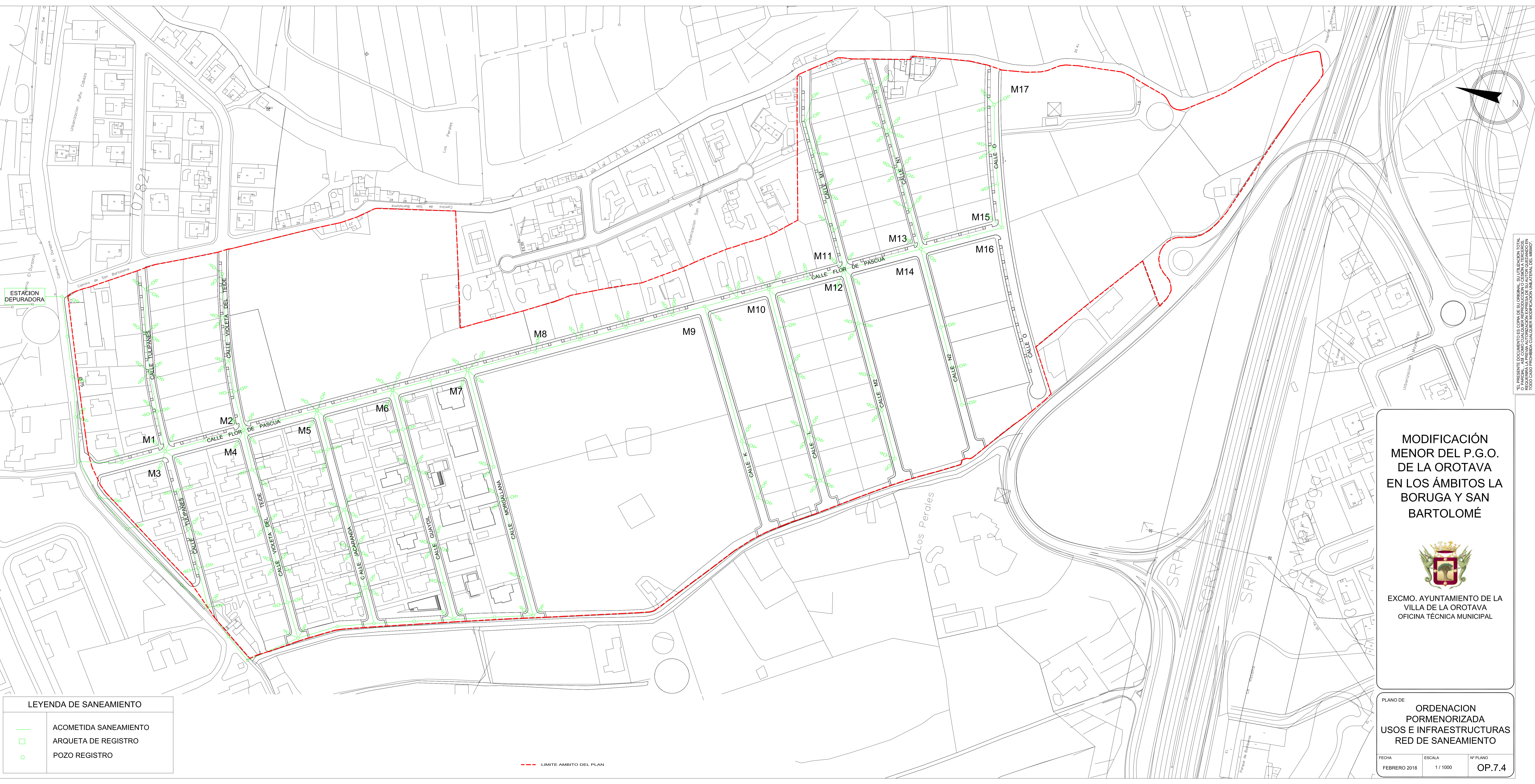

LEYENDA DE SANEAMIENTO

- ACOMETIDA SANEAMIENTO
- ARQUETA DE REGISTRO
- POZO REGISTRO

--- LIMITE AMBITO DEL PLAN